

# COLCABAMBA

## PLAN DE DESARROLLO URBANO DE LA SUB CUENCA DEL DISTRITO DE COLCABAMBA - TAYACAJA - HUANCAYOCASA - 2017-2026

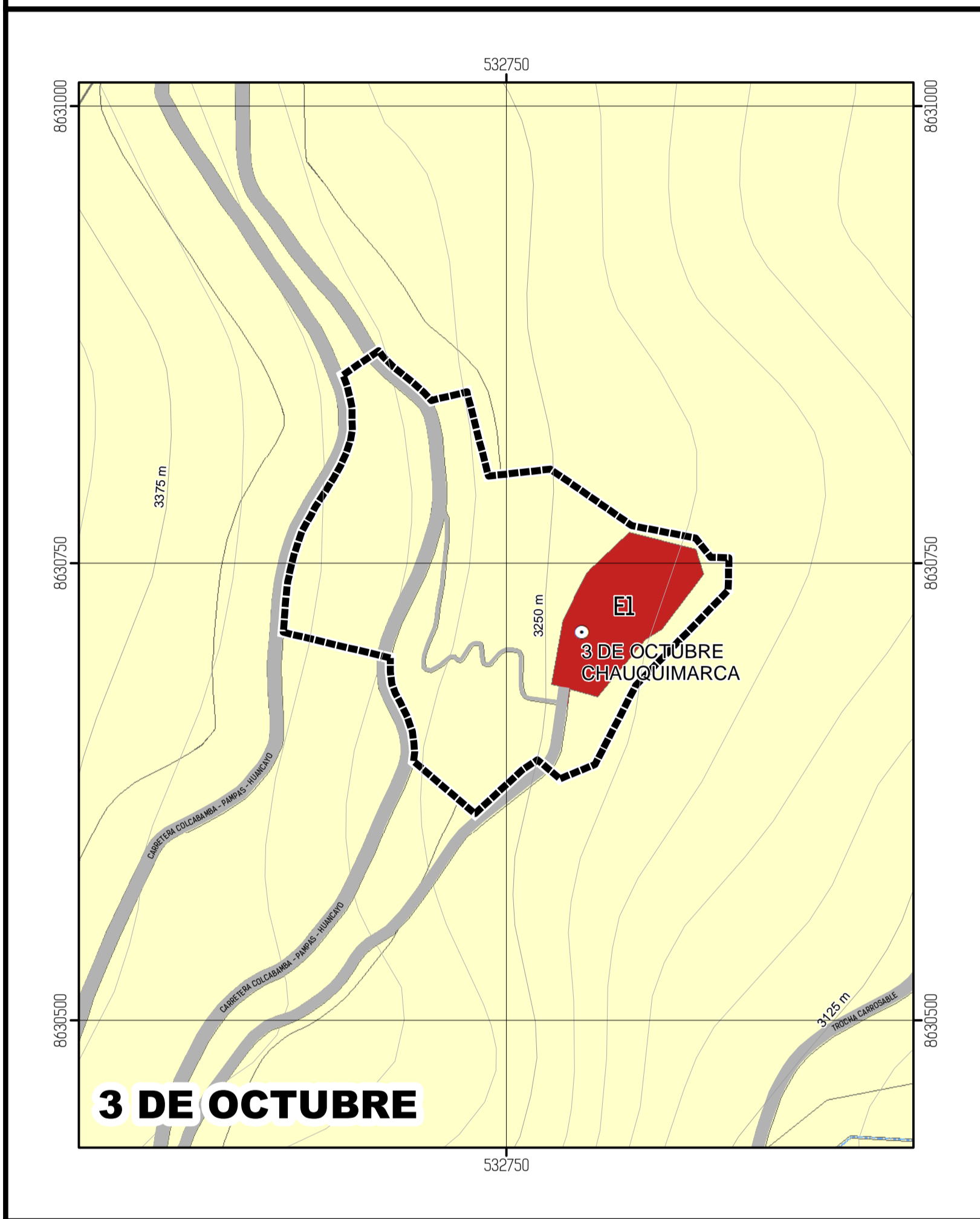
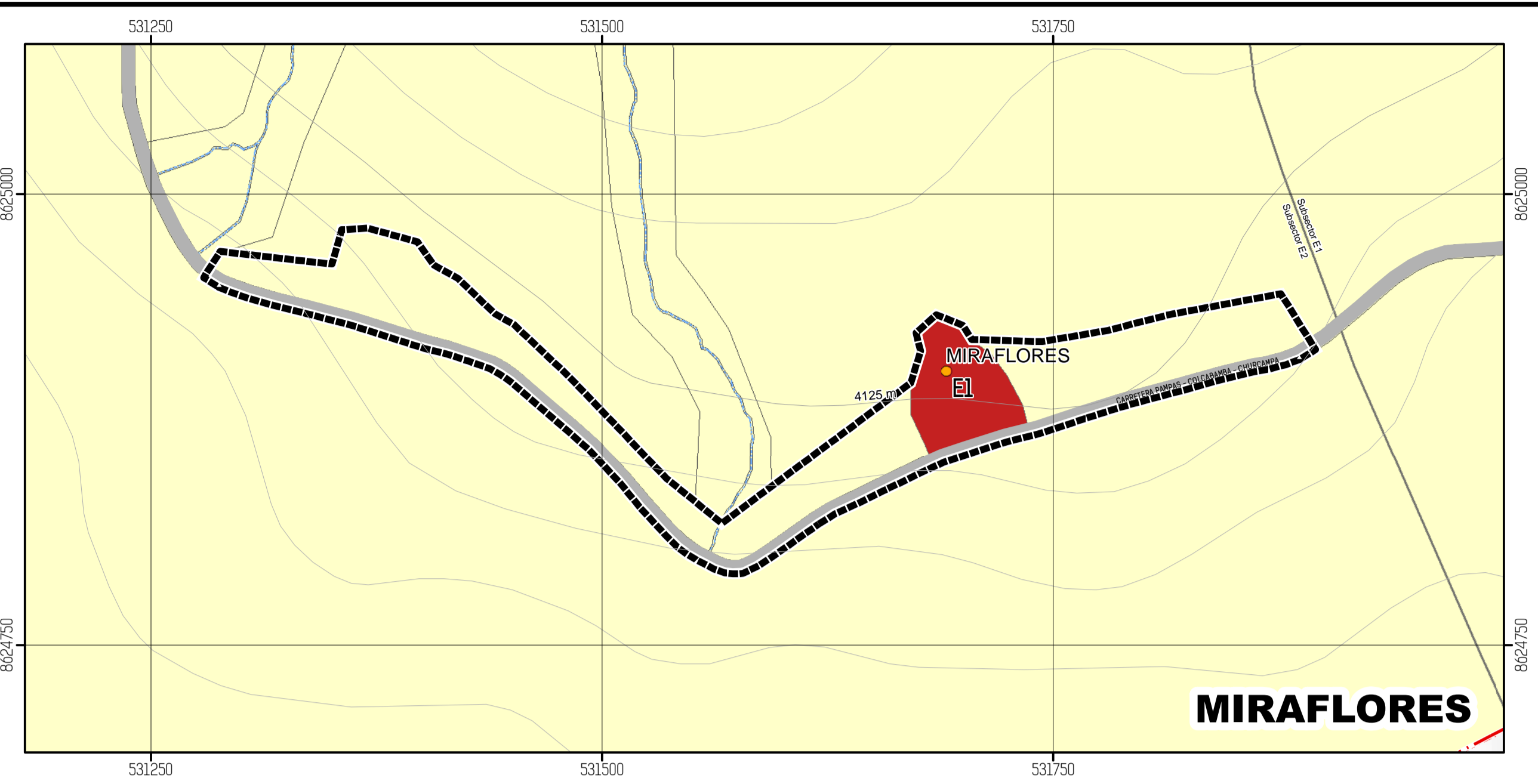
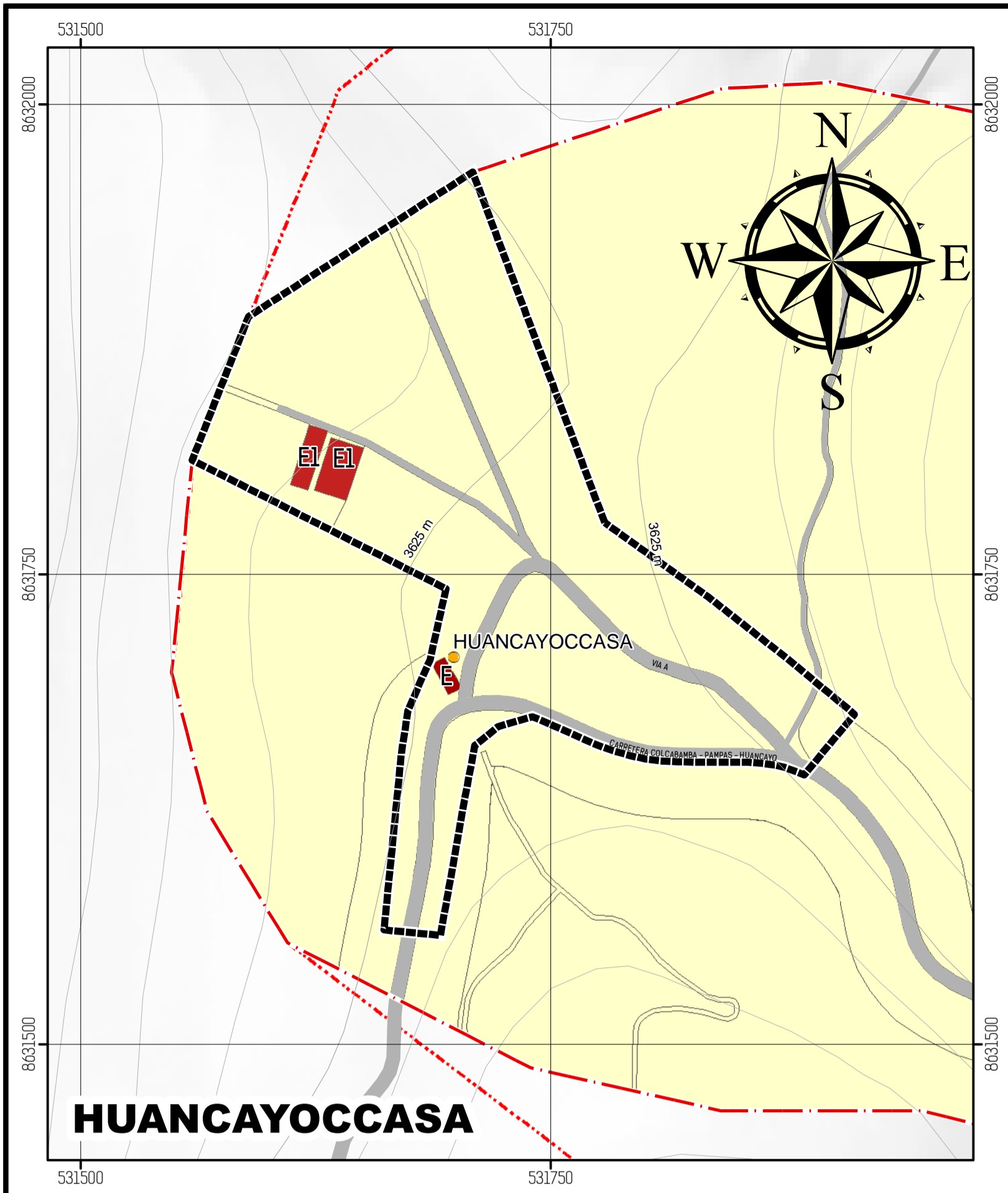

EJE ESTRATEGICO : EQUIPAMIENTO URBANO	
<b>Objetivo estratégico</b>	Desarrollar el turismo recreativo en los sitios y recursos antiguos y naturales. Desarrollar el sistema de equipamientos urbanos de la ciudad de Colcabamba. Planificar las áreas territoriales para los sectores económicos productivos. Generar proyectos de impacto regional.
<b>Políticas</b>	Promover el desarrollo Histórico de la ciudad. Fomentar el desarrollo de la identidad cultural Colcabamba. Fomentar el desarrollo del Sistema de Equipamientos Turísticos. Fomentar el Desarrollo de Equipamientos de Centros de Abastos. Fomentar el Desarrollo de Equipamientos Administrativos. Fomentar el Desarrollo de Equipamientos para la Seguridad Ciudadana. Fomentar el Desarrollo de Equipamientos Culturales. Fomentar la planificación de las áreas territoriales para los sectores económicos productivos. Fomentar la inversión en proyectos de impacto regional.
<b>Estrategias</b>	Desarrollar la Marca Colcabamba. Fortalecimiento de la identidad cultural de la ciudad. Desarrollar un Sistema de Equipamientos de Recreación Turística. Desarrollar un Sistema de Equipamientos de Recreación Pública. Desarrollar un Sistema de Equipamientos de Centros de Abastos. Desarrollar un Sistema de Equipamientos Administrativo. Desarrollar un Equipamiento para seguridad ciudadana. Desarrollar un sistema de equipamientos Culturales. Desarrollar la planificación de las áreas territoriales para los sectores económicos productivos. Desarrollar un sistema de proyectos de impacto regional.
<b>Programas</b>	Programa Marca Colcabamba. Programa Creatividad e identidad cultural para el desarrollo de la ciudad de Colcabamba. Programa de inversión para el Sistema de Recreación Turística. Programa de inversión para el Sistema de Recreación Pública. Programa de Desarrollo de un sistema de Equipamientos de Centros de Abastos. Programa de desarrollo de un sistema de Equipamientos Administrativos. Programa de mejoramiento y ampliación de la infraestructura seguridad ciudadana. Programa de mejoramiento, ampliación e implementación de Equipamientos Culturales. Programa de inversión en equipamiento para actividades económicas productivas. Programa de capacitación e inversión para el sistema de proyectos de impacto regional.
<b>PROYECTOS</b>	
<ul style="list-style-type: none"> <li>Habitación Urbana de Zonas con vocación Industrial productiva.</li> <li>Proyecto de fortalecimiento de capacidades para impulsar el desarrollo histórico de la ciudad</li> <li>Estudio para la construcción del centro de fortalecimiento de la marca Colcabamba.</li> <li>Construcción e implementación de Centros de Difusión, Sector D</li> <li>Proyecto de promoción de la marca Colcabamba.</li> <li>Proyecto de desarrollo de capacidades para el fortalecimiento de la identidad cultural de la ciudad de Colcabamba.</li> <li>Puesta en valor de planicies naturales.</li> <li>Puesta en valor de las Zonas de Protección Ecológica.</li> <li>Estudio para la construcción del centro de fortalecimiento de la identidad y valores culturales de la ciudad de Colcabamba.</li> <li>Construcción de la casa de la cultura y Juventud.</li> <li>Construcción de centro de interpretación de los lugares puesta en Valor ZPE</li> <li>Construcción del museo con identidad.</li> <li>Construcción de un Malecón Turístico Colcabamba Sector D</li> <li>Construcción del Malecón Turístico longitudinalmente en el Sector D</li> <li>Construcción e implementación de las infraestructuras de Equipamientos deportivos.</li> <li>Construcción e implementación del sistema de Parques Residenciales y Vecinales.</li> <li>Construcción e implementación del Parque zonal.</li> <li>Construcción del Centro Formativo Deportivo</li> <li>Construcción e implementación de un terminal interdistrital.</li> <li>Mejoramiento e implementación de la Comisaría</li> <li>Mejoramiento e implementación del Auditorio Municipal</li> <li>Habitación de la zona industrial.</li> <li>Proyecto de desarrollo de capacidades para generar proyectos de inversión de impacto distrital.</li> <li>Proyecto de desarrollo de capacidades para generar proyectos productivos ecoturísticos.</li> <li>Construcción e implementación del núcleo para la administración del sistema de proyectos de impacto distrital.</li> </ul>	

EQUIPAMIENTOS EXISTENTES				
Nº	SECTOR	TIPO	AREA	
01	A	RECREACION	Campo Deportivo Gras Sintético	3,234.52
02			Losa deportiva	630.00
03			Estadio	6,500.00
04			Piscina	620.00
05		SALUD	Centro de Salud	3,984.00
06			COMERCIO	Mercado Campo Arriño
07		INDUSTRIAL	C.H. Santiago Antunez de Mayolo	25,000.00
08			C.H. Restitución	10,000.00
09			Tuberías de presión Ventana 5	45,000.00
10		OTROS USOS	Capilla	473.95
01	B	RECREACION	Recreación Pasiva Sta Rosa de Matara	512.00
02			Recreación Pasiva Pilcos	2,360.00
03		EDUCACION	I.E. Nº 36532 Sta Rosa de Matara	65.00
04			I.E. Nº 31296 - Pilcos	10,250.00
05			I.E. Inicial 644 Pilcos	150.00
06		SALUD	Inicial y primaria I.E. 30341 - Ccollpacucho	285.00
07			Posta de Salud	250.00
08			OTROS USOS	Vivero Forestal - Pilcos
01	C	EDUCACION	Inicial y primaria I.E. 30176 - 3 de Octubre Chauquimarca	4,190.50
02			Inicial y primaria Huancayocasa	862.45
01	D	RECREACION	Recreación Pasiva y Activa Nogales	6,274.49
02			Recreación Pasiva y Activa Nogales	2,290.70
03			Losa deportiva Leon pampa	935.50
04			Parque infantil	3,615.90
05			Parque Ccollcaccasa	574.54
06			Plaza Principal	3,766.10
07			Estadio	16,270.07
08			Parque entre calle J. Mariategui y Casa maquina	575.36
09			Losa deportiva - San Cristobal	715.25
10			Losa deportiva - Independencia	981.66
11			Plaza publica San Cristobal	532.19
12			Centro Turístico Recreacional	20,052.56
13			I.E. 36432 - Chacas	150.00
14			I.E. C.P. Los Nogales	5,191.17
15			I.E. Inicial 643 Nogales	835.50
16			Institución Educativa Nº 30943	5,808.05
17		Institución Educativa Nº 30944	1,705.22	
18		Institución Educativa Nº 30944	6,882.36	
19		Colegio Estatal "Santiago Antunez de Mayolo"	10,397.85	
20		Colegio de Mujeres	5,900.68	
21		Instituto Superior	6,784.30	
22		Jardin de Niños Nº 206	1,010.00	
23		I.E. 31037 - Nivel Primario San Cristobal	1,376.96	
24		I.E. 639 - Nivel Inicial - San Cristobal	326.44	
25		I.E. Javier Prado Ugarteche	1,731.82	
26		I.E. 30947 - Nivel Primario - Independencia	1,591.42	
27		I.E. 639 - Nivel Inicial - Independencia	488.34	
28		Centro de Salud	4,082.84	
29		Posta de salud - Independencia	740.5	
30		COMERCIO	Mercado de Abasto	4,676.54
31		COMERCIO	Mercado ubicado en paseo Santiago Antunez de Mayolo	673.98
32		INSTITUCIONAL	Comisaría Policía Nacional	226.30
33	Municipalidad Distrital de Colcabamba		221.50	
34	Municipalidad Distrital de Colcabamba		5,191.58	
35	Municipalidad Distrital de Colcabamba		694.24	
36	OTROS USOS	Mercado Campo ferial	12,610.42	
37		Complejo Cultural	1,875.89	
38		Palacio Municipal	5,470.57	
39		Auditorio Municipal	860.44	
40	RELIGIOSO	Vivero Municipal	9,175.36	
41		Iglesia Matriz	2,722.99	
42		Iglesia Ccollcaccasa	155.64	
43		Area de Otros Usos	14,037.85	
44		Tarapata	5,017.94	
45		Tanque Séptico	344.01	
46		Cementerio General	5,408.44	
47		Cuna Mas	1,313.25	
48		Terminal Terrestre	6,759.72	
49	Cementerio - Independencia	1,595.06		
01	E	EDUCACION	I.E. 31037 - Nivel Primario - Miraflores	3,172.64

DÉFICIT DE EQUIPAMIENTO RECREATIVO AL 2017							
Tipo	Área actual		Coeficiente normativo en m2	Población estimada	Área reglamentada a m2	Déficit m2	Déficit ha
	total ha	total m2					
Parques locales y vecinales	2.77	27683.15	10	16510	165100	137416.85	13.74
Canchas de usos múltiples	3.88	38815.35	5	16510	82550	43734.65	4.37
Estado Municipal	1.53	15313.18	-	16510	-	-	-
Parque zonal	0	0	2.5	16510	41275	41275	4.13

DÉFICIT DE EQUIPAMIENTO RECREATIVO AL 2022							
Tipo	Área actual		Coeficiente normativo en m2	Población estimada	Área reglamentada a m2	Déficit m2	Déficit ha
	total ha	total m2					
Parques locales y vecinales	16.51	165100	10	15901	159010	-6090	-0.61
Canchas de usos múltiples	8.25	82550	5	15901	79505	-3045	-0.3
Estado Municipal	1.53	15313.18	-	15901	-	-	-
Parque zonal	4.13	41275	2.5	15901	41275	0	0

DÉFICIT DE EQUIPAMIENTO RECREATIVO AL 2026							
Tipo	Área actual		Coeficiente normativo en m2	Población estimada	Área reglamentada a m2	Déficit m2	Déficit ha
	total ha	total m2					
Parques locales y vecinales	15.9	159010	10	15430	154300	-4710	-0.47
Canchas de usos múltiples	7.95	79505	5	15430	77150	-2355	-0.24
Estado Municipal	1.53	15313.18	-	15430	-	-	-
Parque zonal	4.13	41275	2.5	15430	38575	-2700	-0.27

POLÍTICAS Y ESTRATEGIAS DE EQUIPAMIENTO		
EJE ESTRATEGICO	POLITICA	ESTRATEGIA
EQUIPAMIENTO URBANO	Promover el desarrollo Histórico de la ciudad de Colcabamba	Desarrollar la identidad de Colcabamba
	Fomentar el desarrollo de la identidad de la ciudad Colcabamba	Fortalecimiento de la identidad cultural de la ciudad
	Fomentar el desarrollo del Sistema de Equipamientos	Desarrollar un Sistema de Equipamientos de Recreación Turística
	Fomentar el Desarrollo de Equipamientos Culturales	Desarrollar un Sistema de Equipamientos de Recreación Pública.
	Fomentar el Desarrollo de Equipamientos Administrativos	Desarrollar un Sistema de Equipamientos Culturales.
Fomentar el Desarrollo de Equipamientos para la Seguridad Ciudadana	Desarrollar un equipamiento para seguridad ciudadana.	
Fomentar la planificación de las áreas territoriales para los sectores económicos productivos.	Desarrollar la planificación de las áreas territoriales para los sectores económicos productivos.	
Fomentar la inversión en proyectos de impacto distrital.	Desarrollar un sistema de proyectos de impacto distrital.	

EQUIPAMIENTOS		LEYENDA	
[Color]	Educación Superior	[Línea]	LÍMITE DE EXPANSION URBANA
[Color]	Educación Secundaria	[Línea]	AMBITO DE ACTUACION Y/O INTERVENCION DEL PLAN
[Color]	Educación Primaria	[Punto]	CENTRO POBLADO
[Color]	Educación Inicial	[Línea]	RIO, QUEBRA
[Color]	Centro de Salud	[Línea]	LÍMITE DISTRITAL
[Color]	Posta Médica	[Línea]	LÍMITE DE SUBCUENCA CENTRAL
[Color]	Recreación Pública	[Línea]	CURVAS DE NIVEL
[Color]	Otros Usos		
[Color]	Zona Industrial Pesada Básica		

ATENCIÓN EQUIPAMIENTO DE CULTURA	
CATEGORÍA	TERRENO MINIMO M2
Museo	3 000.00
Biblioteca (pública/ Nacional/ Municipal)	1 200.00
Auditorio Municipal (ya se cuenta)	2 000.00

REQUERIMIENTO DE EQUIPAMIENTO EDUCATIVO						
TEMPORALIDAD	POBLACION	REQUERIMIENTO RANGO		Requerimiento mínimo de Equipamientos	Establecimiento existentes	Total de Requerimiento
		NIVEL	RELACION			
ACTUAL	16810	Inicial	2 500 - 1	7	14	14
		Primaria	6 000 - 1	3	11	
		Secundaria	10 000 - 1	2	3	
CORTE PLAZO	18386	Técnico productiva	8 000 - 1	1	1	3
		Inicial	2 500 - 1	7	14	
		Primaria	6 000 - 1	3	11	
MEDIANO PLAZO	15901	Secundaria	10 000 - 1	2	3	3
		Técnico productiva	8 000 - 1	1	1	
		Inicial	2 500 - 1	7	14	
LARGO PLAZO	15430	Primaria	6 000 - 1	3	11	11
		Secundaria	10 000 - 1	2	3	
		Técnico productiva	8 000 - 1	1	1	

PROYECCION DEFICIT TOTAL DE	
TPO	DEFICIT ha
Parques locales y vecinales	-0.47
Canchas de usos múltiples	-0.24
Estado Municipal	-
Parque zonal	-0.27
TOTAL	-0.98

PROYECCION DE EQUIPAMIENTO DE SALUD					
Población 2026	Equipamiento normativo	Equipamiento existente	Requerimiento	Radio de influencia	Área terreno min m2
15430	Centro de salud con internamiento	Centro de salud con medico	Centro de salud con internamiento Puesto de salud con medico	10 min 20 min	350 1 500.00

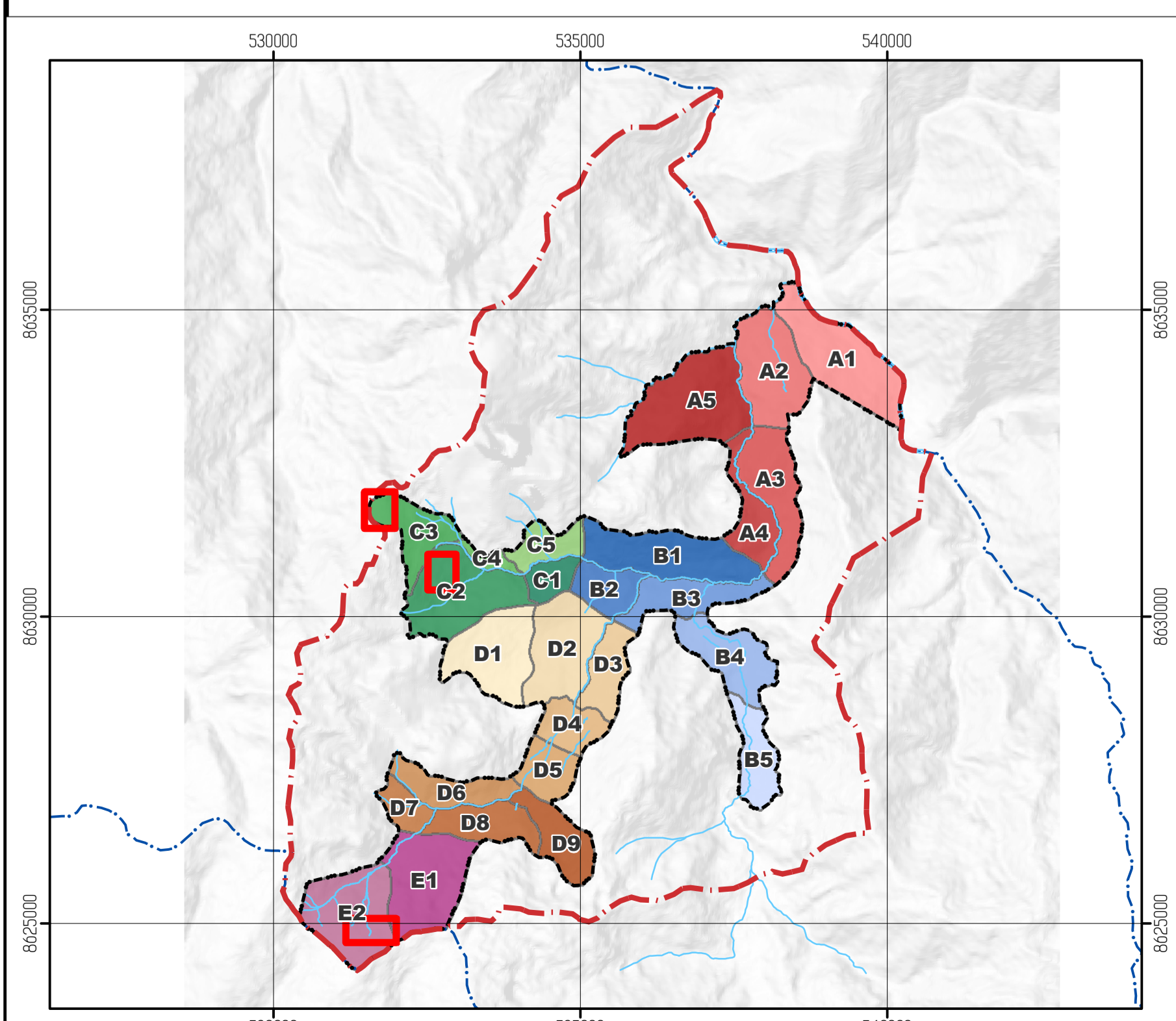

## EQUIPAMIENTO - SECTOR C, E

		<b>MUNICIPALIDAD DISTRITAL DE COLCABAMBA</b> PROVINCIA DE TAYACAJA REGION HUANCAYOCASA	
PROYECTO: PLAN DE DESARROLLO URBANO DE LA SUB CUENCA DEL DISTRITO DE COLCABAMBA TAYACAJA - HUANCAYOCASA - 2017-2026	APROBADO POR O.M. Nº: LUIS Z. DE LA CRUZ MATEO	<b>031</b>	
RESPONSABLE DE LA FORMULACION DEL PLAN TECNICO: CONCEJAL: EJE DE PROYECTO: FINANCIADOR:	PROYECTO: LIC. JAVIER VEGA PALOMINO CONCEJAL: ARQ. LUIS JAMES ROJAS FINANCIADOR: ARQ. RICARDO CEBRIAN MAYCO	PLAN: EQUIPAMIENTO - SECTOR C, E	FECHA: AGOSTO 2017
ESCALA: 1:2 500		DATUM: WGS84	
2017-02-04-E			